TRUST-LIGHT 製品仕様書

※:施工上の注意と使用上の注意は、施工説明書をご確認ください。

⚠ 警 告

●非常用照明器具、誘導灯器具、水銀灯器具などに使用しないでください。
・LEDライトは一部の認定品を除き非常用照明器具、誘導灯器具への使用が法律で禁止されています。また水銀灯用の照明器具には使用できません。
●仕様に明記された規格内の商用交流電源以外では絶対に使用しないでください。
・火災、故障、短寿命、変質、動作不良の原因となります。
●調光(明るさ調節)機能の付いた照明器具や回路では絶対に使用しないでください。
・火災または照明器具やライトの破損、故障の原因となります。
●ソリッドステートコンタクタ(SSC)制御の回路では使用しないでください。
・製品が正常に動作しない、破損や火災、発煙などの原因となります。
●改造及び部品を変更して使用することは絶対おやめください。
・火災、落下、感電、故障の原因となります。
●落下や強い衝撃などで破損した製品や、その可能性のある製品は使用しないでください。
・感電、落下によるやケガや漏電の原因となります。
●防滴ではありませんので雨、雪、水分のかかる場所や屋外で使用しないでください。
・45° 雨線の内外に関わらず使用できません。
・火災、落下、感電、故障の原因となります。
●紙や布などでおおったり、燃えやすいものに近づけないでください。
・火災、異常加熱による破損、故障、変質などの原因となります。

⚠ 注 意

●落下防止ワイヤーは、必ず取り付けてください。
・施工不備による照明器具の破損や落下の原因となります。
●交流電源を短時間に繰り返し、継続して入切させて(点滅させて)の使用はおやめください。
・火災や故障、短寿命の原因となります。
●使用温度範囲の－20℃ ～ 40℃以外の温度環境での使用はしないでください。
・不点灯やLED短寿命の原因となります。
●照明器具の近くや電波状況の悪い場所では音響製品に雑音が入る場合があります。
・照明器具と音響製品を離してご使用ください。

器具本体(LEDユニット含む)

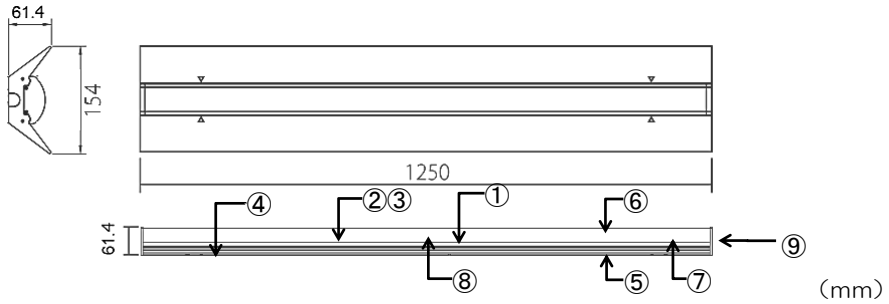

取付け穴加工図

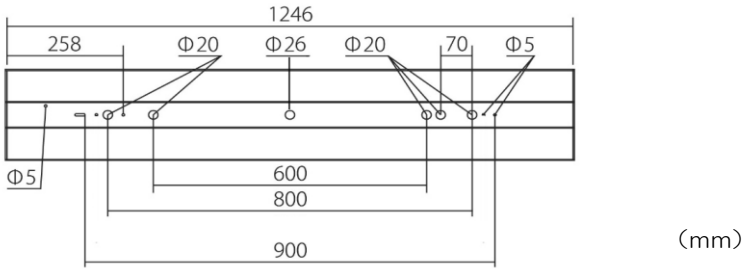

製品構成図 (専用電源組込み形)

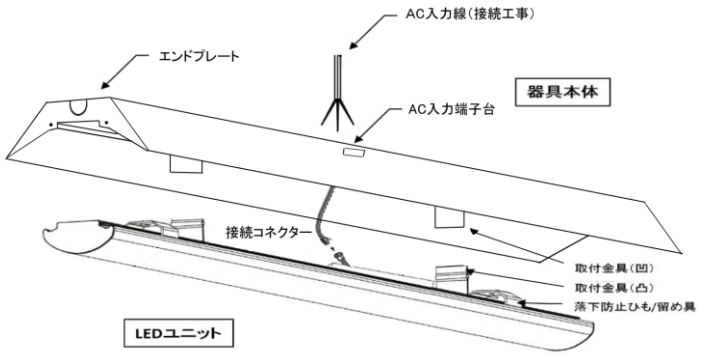

共通仕様	
色 温 度	5000K
光 源 色	昼白色
演 色 性	Ra80
光源寿命※1	40,000時間
最大配光角度	160°
EMC	CISPR11/15
定格電圧※2	AC90～242V
AC供給口	端子台
給電方法	専用電源

※1:LM80規格による理論値で保証期間ではありません。
※2:±10%などの許容差を含まない絶対値。

個別仕様			
型 番	全光束	消費電力	質量
TLBP40A-504169A	6,900 lm	41W	2.0kg
TLBP40A-502752A	5,200 lm	27.3W	2.0kg
TLBP40A-502140A	4,000 lm	21W	2.0kg
TLBP40A-501325A	2,500 lm	13.1W	2.0kg

番号	部品名	数量	材質	備考
1	電源	1		
2	LED背板	1	アルミニウム	
3	LED基板	1	樹脂複合材	
4	LEDカバー	1	ポリカーボネート	
5	取付金具(凸)	2	鋼材	
6	取付金具(凹)	2	鋼材	
7	落下防止紐/留め具	2	ポリカーボネート	
8	AC入力端子台	1		
9	エンドプレート	1	ポリカーボネート	

※製品の仕様、性能は改良などのため予告なく変更することがあります。

年月日	22.06.30	名称	TRUST-LIGHT ベースライト(反射笠)
承認	担当	型番	TLBP40A-504169A TLBP40A-502752A TLBP40A-502140A TLBP40A-501325A
奥本	大須賀	書類番号	ETJ22008-1-0
エコ・トラスト・ジャパン株式会社		単位:mm	